



Die Monheimer Kneipp-Anlage ist geöffnet



Notrufe

Rettungsleitstelle	Tel. 112
Ärztl. Bereitschaftsdienst	Tel. 116 117
Feuerwehr	Tel. 112
Polizei	Tel. 110

Standorte der Defibrillatoren:

Monheim	Raiffeisen-Volksbank	Neuburger Str. 10
Flotzheim	Feuerwehrhaus	Grißstraße 11
Kreut	Feuerwehrhaus	Hs.Nr. 29
Itzing	Feuerwehrhaus	Oberbuck 11
Kölbürg	Feuerwehrhaus	Dorfstraße 1
Liederberg	Bushäuschen	
Ried	Feuerwehrhaus	Hs.Nr. 6
Rehau	Feuerwehrhaus	Hankengasse 8
Rothenberg	Wohnhaus Hasmüller	Hs.Nr. 16
Warching	Feuerwehrhaus	Obere Dorfstraße 24
Weilheim	Feuerwehrhaus	Rehauer Straße 8
Wittesheim	Altes Feuerwehrhaus	Am Anger 1

Strom, Gas, Wasser:

Strom	LEW	Tel. 08 00 / 5 39 63 80
Gas	Erdgas Schw.	Tel. 08 00 / 1 82 83 84
Wasser	Stadt Monheim	Tel. 01 75 / 1 17 32 69

Notdienste

Von 10:00 bis 12:00 Uhr und von 18:00 bis 19:00 Uhr sind die unten aufgeführten Zahnärzte in ihrer Praxis behandlungsbereit. In der übrigen Zeit sind sie telefonisch erreichbar.

Do./Fr. 11./12.06.2020 Fronleichnam

Dr. Mieling, Grasstraße 1,
86655 Harburg

Tel. 09 80 / 14 61

Sa./So. 13./14.06.2020

Dres. Zachovalá/Zachovaly, Ried 1,
86609 Donauwörth

Tel. 09 06 / 2 21 44

Sa./So. 20./21.06.2020

ZA Sperber, Gartenstraße 51,
86663 Asbach-Bäumenheim

Tel. 09 06 / 90 31

Ärzte

Dr. Karl Gottmann	Tel. 0 90 91 / 10 00
Dr. Grit Hauck / Dr. Stephan Specht	Tel. 0 90 91 / 25 00
Wiltrud Schmitt-Wegner/Brigitte Straka	Tel. 0 90 91 / 10 05

Zahnärzte

Dr. Susann Blankenburg	Tel. 0 90 91 / 7 11
Dr. Uwe Kaspar / Dr. Ernst Eckerlein	Tel. 0 90 91 / 59 77
Dr. Olaf Noack	Tel. 0 90 91 / 26 46

Tierärzte

Dr. László Tóth

Tel. 0 90 91 / 59 41

Apotheken

Stadtapotheke Monheim

Tel. 0 90 91 / 59 12

Öffnungszeiten:

Montag bis Freitag: durchgehend 08:00 bis 18:30 Uhr
Samstag: 08:00 bis 12:30 Uhr

Bürgerservice

Rathaus

Telefon:	0 90 91 / 90 91 - 0
Telefax:	0 90 91 / 90 91 - 44
E-Mail:	info@monheim-bayern.de
Internet:	www.monheim-bayern.de
Bürgermeister Pfefferer	Tel. 0 90 91 / 90 91 - 11
BGM-Vorzimmer Frau Carolin Klötzl	Tel. 0 90 91 / 90 91 - 12

Öffnungszeiten Rathaus

Das Rathaus ist seit 02.06.2020 wieder zu den üblichen Öffnungszeiten geöffnet. Beachten Sie bitte den separaten Artikel bzgl. der Schutzmaßnahmen im Rathaus sowie in der Tourist-Information!

Mo. bis Fr.	von 07:30 bis 12:15 Uhr
Do. zusätzlich	von 13:00 bis 18:00 Uhr

Tourist-Info / StadtAktivManagement

Schindlerhaus	
Herr Peter Ferber	Tel. 0 90 91 / 90 91 -50
Frau Marion Rebele	Tel. 0 90 91 / 90 91 -51
Frau Christine Roßkopf	Tel. 0 90 91 / 90 91 -52
.....	oder Fax 0 90 91 / 90 91 -44
E-Mail:	sam@monheim-bayern.de

Öffnungszeiten Tourist-Info:

Montag und Dienstag	07:30 bis 12:15 Uhr
und	13:00 bis 16:30 Uhr
Mittwoch	07:30 bis 12:15 Uhr
und	13:00 bis 15:30 Uhr
Donnerstag	07:30 bis 12:15 Uhr
und	13:00 bis 18:00 Uhr
Freitag	07:30 bis 13:00 Uhr

Stadtbauamt

Herr Meyer	Tel. 0 90 91 / 90 91 - 40
Herr Karg	Tel. 0 90 91 / 90 91 - 41
E-Mail:	bauamt@monheim-bayern.de

Bürgerbüro und Standesamt

Herr Mayer	Tel. 0 90 91 / 90 91 - 24
Frau Steidle	Tel. 0 90 91 / 90 91 - 23
Frau Ottmann	Tel. 0 90 91 / 90 91 - 28
Frau Sonntag	Tel. 0 90 91 / 90 91 - 25

LAG Monheimer Alb-Alt MühlJura

Friedrich Eckmeier	
Tel.	0 90 91 / 90 91 -39
Fax:	0 90 91 / 90 91 -44
E-Mail:	regionalmanagement@vg-monheim.de

Kneipp Gesundheitsanlage mit Barfußpfad

(süd-östliche Stadtgrenze von Monheim)

Die Kneipp Gesundheitsanlage mit Barfußpfad ist geöffnet.

JURABAD Monheim

Sommerpause

Schulstraße 8

Tel. 0 90 91 / 7 50

Städtischer Kindergarten und Kinderkrippe Monheim

Schulstraße 3	Tel. 0 90 91 / 38 62
E-Mail:	kindergarten@monheim-bayern.de

Grund- und Mittelschule Monheim

Schulstraße 6	Tel. 0 90 91 / 18 15
E-Mail:	verwaltung@schule-monheim.de

Pfarrämter

• **Katholisches Pfarramt Monheim**, Kirchstraße 18, 86653 Monheim

Stadtpfarrer Michael Maul	Tel. 0 90 91 / 59 51
Fax:	0 90 91 / 59 48
E-Mail:	monheim@bistum-eichstaett.de
Kaplan Laurent Koch	Tel. 0 90 91 / 39 39
Diakon Thomas Rieger	Tel. 0 90 91 / 27 01

Bitte reduzieren Sie aufgrund der aktuellen Situation die Besuche im Pfarrbüro.

Gerne stehen wir Ihnen telefonisch unter der 09091/5951 (Mo, Mi und Fr. von 09:00-12:00 Uhr oder per Mail zur Verfügung

• **Evang.-Luth. Pfarramt Rehlingen**, Bergstraße 6,
91799 Langenaltheim

Pfarrer Martin PöschelTel. 0 91 42 / 33 55
Fax: 0 91 42 / 33 54
E-Mail: Pfarramt.Rehlingen@elkb.de

• **Pfarr- und Stadtbücherei**, Kirchstraße 18

Sonderöffnungszeiten bis zu Beginn der Sommerferien:

Dienstag 10.00-11.00 Uhr, Donnerstag 16.30-18.30 Uhr und Sonntag 10.00-12.00 Uhr - auch an Feiertagen geöffnet!

Tel. 01 51 / 26 34 31 23
E-Mail: BuechereiMonheim@gmx.de

Bestattungsdienst Schöner

Bestattungen Schöner, Östlicher Postweg 5,
91799 Langenaltheim Tel. 0 91 45 / 16 94
Fax: 0 91 45 / 66 53
E-Mail: schoener-bestattungen@t-online.de

Hinweis:

Das Bestattungsunternehmen Schöner führt als Erfüllungsgelhilfe der Stadt Monheim die hoheitlichen Bestattungsaufgaben auf den städtischen Friedhöfen durch.

Für alle anderen Bestattungsdienstleistungen außerhalb des Friedhofs besteht die freie Wahl eines zu beauftragenden Bestattungsunternehmens.

Donau-Ries Seniorenheim,

Donauwörther Straße 40.....Tel. 0 90 91 / 50 97 - 0
Fax: 0 90 91 / 50 97 - 114
E-Mail: monheim@donkliniken.de
Internet: www.donkliniken.de

Caritas Sozialstation,

Donauwörther Straße 60.....Tel. 0 90 91 / 20 10
Öffnungszeiten:
Mo.-Fr. von 09:00 Uhr bis 13:00 Uhr

Erdabfuhrplatz in Monheim

Der Erdabfuhrplatz Monheim ist nach vorheriger Vereinbarung mit der Stadt Monheim, Tel.: 0 90 91 / 90 91 - 0 von Montag bis Freitag geöffnet.

Anmeldungen am Vortag!

Kleinmengen werden nur noch entgegen genommen, wenn zeitgleich eine größere Anlieferung stattfindet. Die Gebühren hierfür sind sofort zu bezahlen.

Grünabfallsammelplatz und Recyclinghof Monheim

Der Recyclinghof mit Grünabfallsammelplatz an der Nürnberger Straße ist von März bis November wie folgt geöffnet:

Freitag von 14:00 bis 17:00 Uhr

Samstag von 09:00 bis 13:00 Uhr

Dabei gelten folgende Vorsichtsmaßnahmen:

- Es dürfen max. 4 Autos gleichzeitig im Recyclinghof bzw. Grünsammelplatz sein.
- Die AWV-Mitarbeiter regeln den Zugang.
- Die AWV-Mitarbeiter helfen nicht beim Abladen um Nähe zu vermeiden.
- Aus Arbeits- und Gesundheitsschutzgründen müssen Kinder im Auto bleiben.
- Die AWV-Mitarbeiter haben das Recht, Großmengen die zu einer erheblichen Verzögerung führen, zurückzuweisen.
- Alle Anlieferer bittet der AWV auch bei langen Wartezeiten in Ihren Fahrzeugen zu bleiben.

Es werden sowohl Sperrmüll als auch Kühlgeräte angenommen. Die dafür anfallenden Gebühren sind sofort zu entrichten. Nähere Informationen erhalten Sie auch unter www.awv-nordschwaben.de

Öffnungszeiten in der Fundgrube (Donauwörther Str. 60)

Die (Kleider-)Fundgrube hat vorübergehend geschlossen!

Sprechtage

AOK Sprechtag in Monheim

Aufgrund der Corona-Krise findet bis Ende Juni kein Sprechtag der AOK Donauwörth im Rathaus statt.

Wir bitten um Verständnis.

Redaktion Stadtzeitung

Die nächste Ausgabe erscheint am Freitag, den 26.06.2020

Beiträge hierzu sind möglichst frühzeitig, spätestens jedoch bis Montag, den **22.06.2020, 09:00 Uhr**, in das System <https://cmsweb.wittich.de> direkt einzupflegen. Die Anleitung dafür können Sie unter www.monheim-bayern.de/stadtzeitung herunterladen. Bitte registrieren Sie sich im Vorfeld.

Für organisatorische Fragen zur Stadtzeitung wenden Sie sich bitte per E-Mail an stadtzeitung@monheim-bayern.de.

Redaktion Amtsblatt

Spätester Abgabetermin für Veröffentlichungen im Amtsblatt der Donauwörther Zeitung ist immer am Montag bis 9.00 Uhr, vor dem DONNERSTAG der Erscheinung.

Aufgrund der derzeitigen Lage wird das Amtsblatt Monheim bereits am Donnerstag veröffentlicht und nicht wie bisher am Samstag.

Es werden nur Termine veröffentlicht, die per E-Mail an die Adresse amtsblatt@monheim-bayern.de gesendet werden.

Berichte aus dem Rathaus

Nachrichten aus dem Stadtrat

1. Antrag Firma Arlt Komplettbau GbmH, Nördlingen auf Erteilung einer Abweichung von der Altstadtgestaltungsatzung bezüglich der Dacheindeckung

Der Stadtrat hat dem vorliegenden Antrag auf Erteilung einer Abweichung von der Altstadtgestaltungsatzung bezüglich der Dacheindeckung abgelehnt, da dem Antragsteller schon bei Erwerb des Grundstückes die Bestimmungen der Altstadtgestaltungsatzung bekannt waren und der Antrag auch schon vom Ferienausschuss abgelehnt worden ist. Im Übrigen sind der Großteil der bestehenden Flachdachpfanneneindeckungen schon vor dem in Kraft treten der Gestaltungsatzung vorhanden gewesen.

2. Vorlage des kaufmännischen Jahresabschluss 2018 für BGA „Wasserversorgung, Verkehrsbetrieb und Photovoltaikanlagen“

Der Stadtrat hat dem kaufmännischen Jahresabschluss 2018 im Bereich der Wasserversorgung, des Verkehrsbetriebes und der Photovoltaikanlagen der Stadt Monheim mit einer Bilanzsumme von 3.705.522,02 € und einem Verlust in Höhe von 41.076,27 € festgestellt.

3. Zulassung von Urnengräbern im unteren „alten“ Bereich des städtischen Friedhofes

Der Stadtrat hat eine Änderung der Friedhofssatzung dahingehend beschlossen, neue Grabstellen im alten Friedhofsbereich zur Donauwörther Straße hin künftig nur für Urnenbeisetzungen zuzulassen, sodass der Erwerb von Grabstätten für Erdbestattungen nach wie vor ausgeschlossen bleibt.

4. Vorauszahlung auf den Erschließungsbeitrag für die Straßen „Kreuzgasse“ im Stadtteil Weilheim und „Am Pfarrgarten“ im Stadtteil Flotzheim

Aufgrund der vorliegenden Ausschreibungsergebnisse ergibt sich für die „Kreuzgasse“ im Stadtteil Weilheim ein voraussichtlicher Erschließungsbeitrag in Höhe von 17,00 €/m² und für die Straße „Am Pfarrgarten“ im Stadtteil Flotzheim in Höhe von 18,50 €/m², wobei sich die beitragspflichtige Buchgrundstücksfläche um 30 % erhöht, soweit die Errichtung von zwei Vollgeschossen zulässig ist.

Der Stadtrat hat dann für beide Straßen jeweils zwei Ratenzahlungen zu 8,00 €/m² mit Zahlungsziel für die erste Rate Ende Juli 2020 und für die zweite Rate Ende November 2020 beschlossen.

5. Antrag Grundstückseigentümer „Umlandstraße 1, 10, 12 und 14“ auf 7. Änderung des Bebauungsplanes „Äußere Rott“

Der Stadtrat hat einer Änderung des Bebauungsplanes dahingehend zugestimmt, dass für die genannten Parzellen zwei klassische Vollgeschosse mit Sattel- oder Walldach zulässig sind. Die Schlusszahlungen erfolgen im Frühjahr 2021 und bzgl. der Farbwahl der Dachziegel die Formulierung aus dem Baugebiet „Osterholz III“ übernommen werden soll. Zusätzlich ist die weitere Bestimmung aufzunehmen, dass je Wohneinheit zwei Stellplätze als Verpflichtung vorgesehen werden müssen.

Die Verwaltung wurde beauftragt, die betroffenen Träger öffentlicher Belange und die Öffentlichkeit für die 7. Änderung des Bebauungsplanes zu beteiligen.

6. Anträge der SPD-Fraktion

a) Häufigkeit der Sitzungen des Stadtentwicklungsausschusses

Zu den beantragten Sitzungen des Stadtentwicklungsausschusses alle sechs Wochen hat der Stadtrat beschlossen, ab diesem Jahr drei Sitzungen vor der Sommerpause und drei nach der Sommerpause anzuberaumen.

b) Sachstandsbericht zum Sport- und Trainingsplatz „Am Mandele“

Bürgermeister Pfefferer hat dem neuen Stadtrat von der bisherigen Beschlusslage in Kenntnis gesetzt, wonach gegenüber der ausführenden Firma Schadensersatzansprüche rechtlich geltend gemacht werden sollen und diesbezüglich bereits das Beweissicherungsverfahren in die Wege geleitet worden ist.

Nachdem aufgrund dieses Sachstandes davon ausgegangen werden müsse, dass der Trainingsplatz dem TSV Monheim wohl weitere ca. achtzehn Monate nicht zur Verfügung stehen wird, hat es der Stadtrat für zielführend angesehen, mit den anderen Vereinen, spricht mit dem FSV Flotzheim und dem FC Weilheim-Rehau, bzw. auch mit der JFG Jura-Nordschwaben diesbezüglich Gespräche zu führen, um hier eine vertretbare Lösung zu finden.

7. Antrag Bund Naturschutz auf Zuschuss für Balkenmäher

Da der Bund Naturschutz selbst über keine wesentlichen Finanzmittel verfügt und dieser in den letzten Jahren sich um die Pflege verschiedener Grünflächen verdient gemacht hat, hat sich der Stadtrat bereiterklärt zum Kauf eines Balkenmähers den beantragten Zuschuss in Höhe von 5.000,00 € zu gewähren.

Nächste Bürgersprechstunde

Am Donnerstag, 18. Juni 2020 findet zwischen 16:00 und 18:00 Uhr die nächste Bürgersprechstunde statt.

Sie bietet allen Bürgern die Gelegenheit, Bürgermeister Pfefferer ihre Anliegen, Wünsche und Sorgen direkt vortragen zu können.

Bitte vereinbaren Sie einen Termin unter Telefon 09091/9091-12 und beachten Sie während der Bürgersprechstunde die gültigen Schutzmaßnahmen der Stadt Monheim!

Öffnung des Rathauses für den Parteiverkehr; Beachtung von Schutzmaßnahmen

Das Rathaus ist seit Dienstag, den **02.06.2020** wieder für den Parteiverkehr während der üblichen Öffnungszeiten (Montag – Freitag Vormittags von 07:30 – 12:15 Uhr und Donnerstagnachmittag von 13:00 – 18:00 Uhr) geöffnet.

Als Vorsichts- und Schutzmaßnahmen sind das Abstandsgebot von mindestens 1,5 m einzuhalten und beim Betreten des Rathauses Mund- und Nasenschutzmaske zu tragen.

Um die notwendigen Abstände bei den schmalen Fluren im Rathaus sicherstellen zu können, wird der Parteiverkehr sozusagen als „Einbahn-Verkehr“ abgewickelt. Dies bedeutet, dass der Einlass ins Rathaus über den rückwärtigen Eingang im Rathaus-Innenhof erfolgt und jeder Bürger das Rathaus über den Haupteingang zum Marktplatz hin wieder verlässt.

In der ersten Zeit wird die Weiterleitung des Parteiverkehrs am rückwärtigen Rathauseingang über eine Person erfolgen, die die Besucher betreut und auf die Schutzmaskenpflicht und Desinfektion der Hände achtet.

Es wird weiterhin gebeten, alle Angelegenheiten, die auch telefonisch oder per E-Mail mit dem Rathaus abgewickelt werden können und kein persönliches Erscheinen erfordern, nach wie vor telefonisch oder per E-Mail abzuwickeln.

Auf der Homepage www.monheim-bayern.de/rathaus/verwaltung/was-erledige-ich-wo/ sind sämtliche Aufgabenbereiche und Ansprechpartner ersichtlich.

Die Stadt Monheim sucht zum nächstmöglichen Zeitpunkt eine Aushilfskraft für die Kassentätigkeit im Freibad Monheim

Die Arbeitszeit richtet sich nach den Öffnungszeiten des Freibades. Es können sich alle Personen bewerben, ob Schüler, Studenten, Rentner usw., die flexibel für diese Tätigkeit einsetzbar sind.

Bitte berücksichtigen Sie allerdings, dass aufgrund der derzeitigen gesetzlichen Vorgaben bedingt durch die Corona-Pandemie ständig Mundschutz zu tragen ist.

Wenn Sie sich für diese Stelle interessieren, richten Sie bitte ein kurzes Bewerbungsschreiben **umgehend** an die Stadt Monheim, Marktplatz 23, 86653 Monheim.

Die Unterlagen werden nach einem Fristablauf von 6 Monaten, sofern keine Abholung erfolgt, datengeschützt vernichtet. Bitte beachten Sie, dass Sie mit Ihrer Bewerbung den Datenschutzbestimmungen auf unserer Homepage (www.monheim-bayern.de) zustimmen.

Für Rückfragen steht Ihnen Stadtbaumeister Meyer (09091/9091-40) gerne zur Verfügung.

Pfefferer
Erster Bürgermeister

Einstellung einer/eines Auszubildenden für den Beruf der/des

Verwaltungsfachangestellten im kommunalen Dienst

Die Verwaltungsgemeinschaft Monheim stellt ab 01. September 2021

eine/einen Auszubildende/n für den Beruf der/des Verwaltungsfachangestellten im kommunalen Dienst ein.

Die Mittlere Reife ist Voraussetzung für eine Einstellung. Wir erwarten außerdem

- Zuverlässigkeit und Teamfähigkeit
 - Lernbereitschaft und Leistungswillen
 - Freude am Umgang mit Menschen
 - eine gute mündliche und schriftliche Ausdrucksfähigkeit.
- Bewerbungen schwerbehinderter Menschen werden bei ansonsten gleicher Eignung bevorzugt berücksichtigt.

Ihre Bewerbung mit den letzten drei Zeugnissen, einem Lebenslauf und einem Lichtbild richten Sie bitte

bis spätestens 26. Juni 2020

an die Verwaltungsgemeinschaft Monheim, Marktplatz 23, 86653 Monheim, info@vg-monheim.de.

Verwenden Sie bei postalischer Bewerbung nur Kopien, weil eine Rücksendung der Unterlagen nicht erfolgen kann. Die Unterlagen werden nach einem Fristablauf von 6 Monaten, sofern keine Abholung erfolgt, datengeschützt vernichtet.

Bitte beachten Sie, dass Sie mit Ihrer Bewerbung den Datenschutzbestimmungen auf unserer Homepage (www.vg-monheim.de) zustimmen.

Kassenbereich:

- Bargeldloses Zahlen ist nicht möglich. Die Badegäste werden gebeten, den Eintrittspreis „passend“ zu bezahlen.
- Kontaktdaten werden von jeweils einer Person der Familie aufgenommen

Duschbereich

- Eine Öffnung der Duschen im Außenbereich ist unkritisch. Die Trennung der vorhanden beiden Duschen erfolgt durch eine Plexiglasscheibe

Toilettenanlage:

- Das Herren-WC wird auf ein Pissoir und ein WC begrenzt
- Das Damen-WC wird auf ein WC begrenzt
- Beim Gang zur Toilette muss ein Mund-Nasen-Schutz getragen werden

Umkleiden:

- Die alten Umkleiden an der Nordseite des Bades werden geschlossen
- Für Herren stehen zwei Umkleiden bereit
- Für Damen stehen drei Umkleiden bereit
- Beim Gang zur Umkleide muss ein Mund-Nasen-Schutz getragen werden

Schwimmerbereich:

- Für die Fläche von ca. 700m² werden **max. 70 Personen** zugelassen

Nichtschwimmerbereich:

- Für die Fläche von ca. 120m² werden **max. 20 Personen** zugelassen
- Das Kinderplanschbecken wird wegen der Zulassung von max. drei Kindern gleichzeitig nicht geöffnet

Attraktionen:

- Der Sprungblock wird geschlossen
- Die Rutsche wird geöffnet, Abstandsmarkierungen werden auf dem Boden angebracht
- Bei Nichteinhalten der Abstandsregeln wird die Rutsche geschlossen

Liegefläche:

- Für die Fläche von ca. 2100m² werden **max. 140 Badegäste** zugelassen
- Über Hinweisschilder wird auf die Einhaltung der Abstandsregeln hingewiesen
- Regelmäßige Kontrollen des Mindestabstandes erfolgen durch das Aufsichtspersonal

Spielplatzbereich:

- Zutritt nur in Begleitung eines Erwachsenen
- Eltern sollen auf den entsprechenden Abstand der Kinder untereinander achten

Sportbereich:

- Das Beachvolleyballfeld bleibt geschlossen

Kiosk:

- Ob der Kiosk geöffnet wird, steht zum jetzigen Zeitpunkt noch nicht fest

Die Stadt Monheim hofft, dass trotz der Einschränkungen im Badebetrieb die Anstrengungen des Personals durch umsichtige Badegäste unterstützt wird.

Wir wünschen uns allen einen schönen Sommer und viel Spaß beim Baden.

(Richard Meyer)

Freibadsaison 2020

Liebe Freunde des Freibades Monheim, nachdem die Freibäder ab 8. Juni 2020 geöffnet werden dürfen, wird die Stadt Monheim auch ihr Freibad öffnen. Dies wird aber nur mit einem erhöhten Aufwand und einigen Einschränkungen möglich sein.

Der Öffnungstermin steht noch nicht ganz fest, aber wie üblich ist es in Monheim auch vor allem vom Wetter abhängig. Es ist geplant, spätestens in der KW 26 zu öffnen. Den Öffnungstermin und weitere Informationen finden Sie immer aktuell auf unserer Homepage unter:

https://www.monheim-bayern.de/freizeit/a-z/freibad_monheim-2294/

Folgende Regeln und Änderungen gegenüber einem Normalbetrieb sind geplant:

Allgemein:

- Der Einlass wird auf **140 Personen** (gleichzeitiger Aufenthalt) begrenzt
- Es werden keine Saisonkarten im Rathaus verkauft. Stattdessen können Dauergäste 15er- Streifenkarten zum Preis von 10 Einzeleintritten im Freibad erwerben.
- Es ist immer auf die Abstandsregeln und die Husten- und Nies-Etikette zu achten
- Es ist auch eine erhöhte Eigenverantwortung der Badegäste erforderlich

Vor Betreten des Bades:

- Eigenverantwortlich sollte niemand das Bad betreten, der die letzten 14 Tage mit infizierten Personen Kontakt hatte.
- Beim Einlass an der Kasse ist ein Mund-Nasen-Schutz zu tragen
- **Zutritt für Kinder unter 14 Jahren nur in Begleitung Erwachsener**
- Sowohl vor dem Bad als auch im Bad gelten die Abstandsregeln von 1,50 m
- Ein- und Ausgang werden an die südliche Zufahrt verlegt.

StadtAktivManagement

Die Tourist-Information ist wieder zu den üblichen Öffnungszeiten für den Parteiverkehr geöffnet.

Montag, Dienstag: 07:30 bis 12:15 und 13:00 bis 16:30 Uhr
 Mittwoch: 07:30 bis 12:15 und 13:00 bis 15:30 Uhr
 Donnerstag: 07:30 bis 12:15 und 13:00 bis 18:00 Uhr
 Freitag: 07:30 bis 13:00 Uhr

Folgende Vorsichts- und Sicherheitsmaßnahmen sind zu befolgen:

- **Einlass nur 1 Person oder Personen eines Haushalts**
- **Ein Mindestabstand von 1,5 m ist einzuhalten**
- **Beim Betreten ist eine Mund-Nasenschutzmaske zu tragen**
- **Die Hände sind zu desinfizieren**
- **Den Anweisungen des Personals ist Folge zu leisten**

Es wird weiterhin gebeten, alle Angelegenheiten, die auch telefonisch oder per E-Mail mit der Tourist Information abgewickelt werden können und kein persönliches Erscheinen erfordern, nach wie vor telefonisch unter Tel. 09091/9091-51 oder per E-Mail an sam@monheim-bayern.de zu erledigen.
 Wir danken für Ihr Verständnis.

STADT MONHEIM
 Tourist-Information Monheim/Monheimer Alb

Kaufinteresse der Stadt Monheim

Die Stadt Monheim hat großes Interesse am Kauf von Baugrundstücken, leerstehenden Gebäuden und landwirtschaftlichen Flächen.

Wir bitten Sie, sich im Falle einer Verkaufsabsicht mit Bürgermeister Günther Pfefferer, E-Mail: bgm.pfefferer@monheim-bayern.de, Telefon 09091-9091-11, in Verbindung zu setzen.

Förderprogramme Wohnen & Bauen

Die Stadt Monheim sowie weitere staatliche Organisationen und Institutionen bieten eine Vielzahl von Fördermöglichkeiten für verschiedene Maßnahmen zur Erhaltung, Sanierung und Instandsetzung von Gebäuden, die von Interessenten genutzt werden können.

Diese sind auf der Website: <https://www.monheim-bayern.de/foerderprogramme/> aufgeführt.

STADT MONHEIM

- **Förderprogramm zur Durchführung privater Fassadeninstandsetzungen im Sanierungsgebiet „Altstadt“**

Gefördert werden können Maßnahmen zur Erhaltung und Gestaltung der vorhandenen Gebäude mit ortsbildprägendem Charakter, insbesondere Maßnahmen an Fassaden einschl. Fenstern und Türen, Hoftoren, Einfriedungen und Treppen.

STADT MONHEIM

- **Förderprogramm zum Abbruch vorhandener Gebäude zur Schaffung neuen Wohnraums**

Die Stadt Monheim unterstützt mit diesem Förderprogramm ihre Bürger mit finanziellen Mitteln bei der Gebäudebeseitigung für eine strukturgerechte Wiederbebauung mit Wohnfläche.

BAYERISCHES LANDESAMT FÜR DENKMALPFLEGE

• Instandsetzung und Sanierung

Für Maßnahmen, die dem Erhalt, der Instandsetzung und Sanierung von Baudenkmalern bzw. der äußeren Gestalt von Gebäuden in Ensemblebereichen dienen, werden direkte Zuwendungen in Form von Zuschüssen und Darlehen von verschiedenen Fördergebern gewährt.

Weitere Informationen beim Landesamt für Denkmalpflege.

• Steuerliche Sonderabschreibungen Denkmalpflege / Denkmalschutz:

Individuelle Zuwendungen in Form von steuerlichen Abschreibungen nach EStG (bezogen auf die Herstellungskosten, teils Anschaffungskosten des Baus) sind möglich. Über die angefallenen Kosten der Maßnahme ist eine Bescheinigung vom Landesamt für Denkmalpflege notwendig.

Weitere Informationen beim Landesamt für Denkmalpflege.

FREISTAAT BAYERN –

Das Bayerische Wohnungsbauprogramm

• Wohnkomfort erhöhen / Altersgerecht Umbauen / energetische Maßnahmen

Für die Schaffung von Miet- und Eigenwohnraum sowie Modernisierung auf zeitgemäße Standards - u.a. zur Anpassung an Belange von Menschen mit Behinderung und Umsetzung energetischer Maßnahmen - werden zinsgünstige Darlehen und Zuschüsse gewährt.

Beratung über die Wohnraumförderung am Landratsamt Donau-Ries. Weitere Informationen beim Bayerischen Staatsministerium für Wirtschaft, Landesentwicklung und Energie.

KfW-FÖRDERBANK

• Energieeffizient Sanieren

Mögliche Förderungen durch Investitionszuschüsse für die energetische Sanierung von Wohngebäuden einschließlich der Umsetzung von Einzelmaßnahmen zur Verbesserung der Energieeffizienz.

Z. B.: Dämmung der Außenwände, Dachflächen und der Kellerdecke; Erneuerung der Fenster; Einbau einer solarthermischen Anlage; Austausch der Heizung etc.

Weitere Informationen bei der KfW Förderbank.

• Wohnkomfort erhöhen / Altersgerechter Umbau

Beim altersgerechten Umbau können verschiedene Bereiche durch Investitionszuschüsse gefördert werden. Z. B.: Wege und Stellplätze, Eingangsbereich und Wohnungszugang, Überwindung von Treppen und Stufen, Umbau des Bades, Anpassung der Raumaufteilung etc.

Weitere Informationen bei der KfW Förderbank.

• Einbruchs-Schutz

Durch Investitionszuschüsse können unter anderem folgende Maßnahmen gefördert werden:

Einbau und Nachrüstung von Türen; Sicherung von Fenstern, Balkon- und Terrassentüren; Alarmanlagen innen und außen etc.

Weitere Informationen bei der KfW Förderbank.

FÖRDERFINDER

Die Förderdatenbank des Bundes (Bundesministerium für Wirtschaft und Energie)

bietet auf seiner Internetseite einen Überblick über Förderprogramme des Bundes, der Länder und der Europäischen Union: Nutzen Sie die Suchfunktion und durchforsten Sie das aktuelle Förderangebot. Einfach Postleitzahl eingeben und Förderbereich auswählen.

Einen weiteren Ratgeber für verschiedene Förderprogramme vor allem hinsichtlich Energieeinsparungen bietet die **Beratungsgesellschaft CO2online**, das vom Bundesumweltministerium gefördert wird.

Dort wird Ihnen zum Beispiel bei der Auswahl des emissionsärmsten Heizsystems im Alt- oder Neubau geholfen. Außerdem kann berechnet werden, ob sich eine Photovoltaik- oder Solarthermie-Anlage für Ihr Haus rentiert.

Für die Vollständigkeit der Angaben besteht keine Gewähr.

Kauf in Deiner Stadt



Bitte unterstützen Sie gerade jetzt die Monheimer Geschäfte und Gastronomie!

Kauf in Deiner Stadt!

Ein Großteil der Monheimer Einzelhändler und Gewerbetreibenden ist wieder zu den regulären Öffnungszeiten für Sie da. Auch die Gastronomie kann Sie wieder bewirten, allerdings noch unter beschränkten Bedingungen und Öffnungszeiten!

Aufgrund der ständig wechselnden und geänderten Öffnungszeiten ist es für Sie als Kunde auf jeden Fall sinnvoll, vorab telefonisch oder per Mail Kontakt zum gewünschten Betrieb oder Gastronom aufzunehmen.

Auf unserer Website finden Sie Informationen zu den Kontaktdaten der Unternehmen und Gastrobetrieben.

- Gewerbe: <https://www.monheim-bayern.de/gewerbe/>
- Einkauf: <https://www.monheim-bayern.de/einkaufen/>
- Gastronomie: <https://www.monheim-bayern.de/gastronomie/>
- Oder Sie geben direkt beim **Such-Button** die gewünschten Daten ein.

Alle hier angegebenen Daten und Öffnungszeiten sind ohne Gewähr!

Bitte unterstützen Sie gerade jetzt - nach einer langen „Durststrecke“ - unsere Monheimer Geschäfte sowie die Gastronomie - Kauf in Deiner Stadt!

Kneipp-Gesundheitsanlage mit Barfußpfad wieder geöffnet



Foto: Peter Ferber

Die Kneipp Gesundheits-Anlage mit Barfußpfad (süd-östliche Stadtgrenze von Monheim) ist ab **sofort** wieder für Gäste und Einheimische geöffnet.

Wir bitten um Beachtung der Nutzungsbedingungen und Einhaltung der Vorschriften bzgl. Corona Pandemie.

(Richard Meyer)

Kirchliche Nachrichten

Katholisches Pfarramt Monheim

Do 11.6.20	HOCHFEST DES LEIBES UND BLUTES CHRISTI - Fronleichnam
Monheim 10.00	Pfarrgottesdienst (nur mit Voranmeldung im Pfarrbüro!) Prozession entfällt
Sa 13.6.20	Hl. Antonius v.Padua, Ordenspriester/ Kirchenlehrer
Monheim 17.00	Vorabendgottesdienst (nur mit Voranmeldung im Pfarrbüro!)
So 14.6.20	11. SONNTAG IM JAHRESKREIS
Monheim 10.00	Pfarrgottesdienst (nur mit Voranmeldung im Pfarrbüro!)
Sa 20.6.20	Unbeflecktes Herz Mariä
Monheim 17.00	Vorabendgottesdienst (nur mit Voranmeldung im Pfarrbüro!)
So 21.6.20	12. SONNTAG IM JAHRESKREIS
Monheim 10.00	Pfarrgottesdienst (nur mit Voranmeldung im Pfarrbüro!)

Aus praktischen, hygienischen und organisatorischen Gründen finden die öffentlichen Gottesdienste **ausschließlich am Samstag (Vorabendmesse) um 17.00 Uhr und am Sonntag / Feiertag um 10.00 Uhr in der Pfarrkirche St. Walburga zu Monheim statt.** (Eine Mund-Nasenbedeckung ist erforderlich.)

Um sicherzustellen, dass die Höchstteilnehmerzahl nicht überschritten wird, ist **unbedingt eine telefonische Anmeldung** im Pfarrbüro nötig. (Telefon: 09091/5951 / Mo-Fr 8.00-12.00 Uhr)

In den Ortschaften entfallen bis auf Weiteres **aus praktischen, hygienischen und organisatorischen Gründen** alle Gottesdienste.

Rosenkränze und Prozessionen entfallen ebenfalls.

In den Werktagsmessen werden die Messbestellungen aus den verschiedenen Ortschaften (Monheim, Itzing, Warching, Kölbürg, Ried, Weilheim, Rehau, Wittesheim, Liederberg und Flotzheim) bis auf Weiteres **privat ohne Volk (missa sine populo) von Herrn Pfarrer Maul und Herrn Kaplan Koch täglich in Monheim gefeiert** (wie auch schon seit dem Verbot öffentlicher Gottesdienste).

In diesen stillen Messen werden nach und nach die bereits bestellten Hl. Messen nachgelesen.

Wir bitten um Nachsicht und sind bemüht, alle Messen zeitnah nachzuerfassen.

Neue Messbestellungen sind bis auf Weiteres nicht möglich. Bitte entnehmen Sie die gelesenen Messbestellungen der Werktagsmessen der aktuellen Gottesdienststörung.

Mit der Bitte um Beachtung:

Die Firmung 2020 entfällt dieses Jahr und ist auf 2021 verschoben. Bezüglich der **Erstkommunion 2020** informieren wir, sobald wir Genaueres wissen.

Das Pfarrfest 2020 entfällt ersatzlos.

Der Kapitelsjahrtag entfällt und ist auf 2021 verschoben.

Kinderkirche, Chorproben, Krabbelgruppe und alle weiteren Veranstaltungen finden **nicht** statt.

Bitte reduzieren Sie aufgrund der aktuellen Situation die Besuche im Pfarrbüro.

Gerne stehen wir Ihnen telefonisch unter der 09091/5951 (Mo bis Fr von 8.00 Uhr bis 12.00 Uhr) oder per Mail unter monheim@bistum-eichstaett.de zur Verfügung.

Sie können die aktuelle Gottesdienstordnung auch im Internet einsehen unter:

<https://monheim.bistum-eichstaett.de/gottesdienstordnung/>

Bitte beachten Sie immer die aktuelle Gottesdienstordnung und die Aushänge in den Schaukästen an der Kirche.

Kaplan Laurent Koch verlässt Monheim:
Herr Kaplan Laurent Koch wird nach 6-jähriger Mitarbeit zum 1. September 2020 den Pfarrverband Monheim verlassen. Bischof Gregor Maria Hanke OSB überträgt ihm eine neue Aufgabe. Er wird Pfarrer der drei Pfarreien Bechhofen, Burgoberbach und Großenried. Wer im Pfarrverband Monheim seine Nachfolge antritt, ist noch nicht bekannt.

Evangelische Kirchengemeinde Monheim

Gottesdienste:

Sonntag, den 14. Juni 20, 9.00 Uhr
 in der Trinitatiskirche Büttelbronn

Sonntag, den 21. Juni 20, 10.00 Uhr
 in der Peterskapelle Monheim.

Vereine und Verbände

Bayer. Rotes Kreuz Monheim

Blutspendetermin in Monheim

So mancher unserer Mitbürger wird beim Lesen dieses Aufrufes zur Blutspendeaktion des BRK in seiner ersten Reaktion sagen:

„Dazu habe ich keine Zeit.“

Dieser Satz ist zu einem Symptom für unser Leben geworden. Wäre es nicht klüger, für das Wichtige, ja Lebensrettende, beizugehen und ganz bewusst eine Stunde seiner Freizeit zu opfern? Für eine Blutspende zum Beispiel?

Niemand weiß schließlich, wann er selbst einmal darauf angewiesen ist, dass ein anderer sich als Blutspender Zeit für ihn genommen hat, ohne besonderen Dank und Anerkennung, einfach so.

Die nächste Blutspendeaktion des Bayr. Roten Kreuzes findet statt am:

- **Dienstag, 16. Juni 2020**
- **von 16.00 – 20.30 Uhr**
- **Grund- und Mittelschule Monheim, Schulstr. 6**

SoMit e.V.

Der SoMit-Bürgerbus startet wieder am 15. Juni 2020

Der SoMit-Bürgerbus Monheim, der vom Verein Soziales Miteinander SoMit e.V. organisiert und betrieben wird, nimmt in Monheim und seinen Ortsteilen sowie auch auf den Verbindungen nach Otting, Rögling und Tagmersheim mit Blossenau **ab Montag, den 15. Juni 2020 den Beförderungsbetrieb wieder auf.**

Es gelten für die vier festen Linien die regulären Fahrpläne. Die Fahrpläne sowie weitere Informationen rund um den SoMit-Bürgerbus finden Sie auf der Website der Stadt Monheim unter <https://www.monheim-bayern.de/buergerbus/>.

Wir weisen darauf hin, dass die gültigen Hygieneschutzbestimmungen sowie Vorgaben und Gebote zur Eindämmung der Corona-Pandemie einzuhalten sind.

Günther Pfeffer
 und das SoMit-Bürgerbus-Team

Liebe Zamsei Gäste

Schade, aber die aktuelle Situation erlaubt es uns immer noch nicht, unser Zamsei abzuhalten.

Obwohl sich die gesamte Lage etwas entspannt hat und viele Einrichtungen sich langsam öffnen, wäre es unverantwortlich, und auch nicht erlaubt, uns mit euch zu treffen.

ZAMSEI bedeutet eben Zusammensein und nicht Abstandhalten.

Wir freuen uns alle schon sehr darauf, euch wieder zu sehen und möchten Euch einen kurzen Gruß zukommen lassen.

Gönnen Sie sich gerade in
 diesen Zeiten etwas Schönes,
 ruhen Sie sich gut aus und
 versuchen Sie auch abzuschalten
 und loszulassen.
 Seien Sie achtsam zu Ihnen selbst
 und zu anderen.
 Vertrauen Sie darauf,
 dass wir auch in diesen Zeiten
 geborgen und gehalten sind.

Euer Zamsei Team

Historisches

Die Fuhrleute und die Karrenmänner

(Teil 2)

Als es noch keine durch Maschinenkraft angetriebenen Fahrzeuge gab, wickelte sich der Personen- und Güterverkehr zu Pferd oder mit Pferdegespannen ab. In allen größeren Orten an den Durchgangsstraßen, wie auch in Monheim, standen Pferde für Pferdewechsel, für Vorspanndienste sowie auch Gespanne zur Übernahme von Transporten im überörtlichen Verkehr bereit. Pferde und soweit erforderlich auch Fahrzeuge stellten, sofern nicht die Post benutzt wurde, die Fuhrleute.

Die Fuhrleute waren bei solchen Transporten über große Entfernungen oft wochenlang unterwegs.

Neben den Fuhrleuten erscheinen in den städtischen Aufzeichnungen auch „Karrenmänner“, die meist aber nur ein oder zwei Pferde besaßen und oft einmal als Fuhrmann, dann wieder als Karrenmann oder umgekehrt, geführt wurden. Die Art der Tätigkeit der Karrenmänner lassen die Aufzeichnungen nicht erkennen. Ihre Tätigkeit scheint jedoch nur von untergeordneter Bedeutung gewesen zu sein

Erst ab Mitte des 19. Jahrhunderts, nach dem eine genaue Berufserfassung angeordnet worden war, erscheinen in den Beschreibungen wieder ähnliche Berufsbezeichnungen, wie Lohnkutscher, Botenfuhrwerke, fahrende Boten und Spediteure – allem Anschein nach die ehem. Fuhrleute und Karrenmänner.

In den Aufzeichnungen sind als Fuhrleute vermerkt:

1600-1630	Auernhammer Hans	Hausnr. 40 u. 9	
	Schaudig Kaspar	Hausnr. 32 u. 106	
	Zech Hans Kaspar	Hausnr. 179	
	Schöpfer Michael	Hausnr. 58	
	Höfler Hans Georg	Hausnr. 8	
	Plank Jakob	Hausnr. 31	
1637	Auernhammer Hans	Hausnr. 9	
1652	Auernhammer Hans	Hausnr. 14	(4 Pferde)
	Schöpfer Kaspar	Hausnr. 26	(7 Pferde)
	Knoll Michael	Hausnr. 131	(3 Pferde)
	Pesinger David	Hausnr. 179	(7 Pferde)
	Jünger Kaspar	Hausnr. 40	(4 Pferde)
1661	Auernhammer Hans	Hausnr. 14	(6 Pferde)
	Schöpfer Kaspar	Hausnr. 32	(4 Pferde)
	Jünger Kaspar	Hausnr. 40	(4 Pferde)
	Riederer Jakob	Hausnr. 46	(4 Pferde)
	Plank Hans	Hausnr. 90	(3 Pferde)
	Bayer Georg	Hausnr. 94	(1 Pferd)
	Knoll Michael	Hausnr. 131	(5 Pferde)
	Pesinger David	Hausnr. 179	(6 Pferde)
1697	Mayer Leonhard	Hausnr. 11	(4 Pferde)
	Jünger Georg	Hausnr. 12	(2 Pferde – Posthalter)
	Jünger Hans Kaspar	Hausnr. 32	(4 Pferde)
	Riederer Jakobs Wtw.	Hausnr. 46	(3 Pferde)
	Plank Jakob	Hausnr. 90	(4 Pferde)
	Plank Hans	Hausnr. 179	(5 Pferde)
1712	Stöckle Georg	Hausnr. 90	(4 Pferde)
	Schlick Leonhard	Hausnr. 93	(2 Pferde)
	Plank Hans	Hausnr. 179	(5 Pferde)
1727	Ruff Hans Georg	Hausnr. 12	(Weinfuhrmann)
	Roßkopf Georg	Hausnr. 56	
	Stöckle Hans Georg	Hausnr. 90	
	Schlick Leonhard	Hausnr. 93	
1751	Ruff Hans Georg	Hausnr. 12	(Weinfuhrmann)
	Kreißelmeier Michael	Hausnr. 13	
	Strehle Martin	Hausnr. 46	(Posthalter)
	Beck Simon	Hausnr. 56	
	Schlick Josef	Hausnr. 93	
	Engelhard	Hausnr. 103	
1790	Schlick Andreas	Hausnr. 93	
1890	Meyer Adolf	Hausnr. 179	(Posthalter)

Die Anzahl der von den einzelnen Fuhrleuten gehaltenen Pferde ließ sich nur für die Jahre feststellen, in denen für Pferde eine besondere Abgabe zu entrichten war. Bei dem Posthalter Jünger sind nur die neben den Postpferden gehaltenen Pferde angegeben.

Kultur-Förderkreis der Stadt Monheim

Archiv Stadtzeitung

(Beitrag von Theo Schmiedt,

ehem. Archivpfleger der Stadt Monheim)

Sonstige Mitteilungen

Kalenderblatl

**„Der Kaffee muss
heiß wie die Hölle,
schwarz wie der Teufel,
rein wie ein Engel
und süß wie die Liebe sein.“**

(Charles-Maurice de Talleyrand-Périgord)

gefunden von
Rudolph Hanke

Beim Dämmereschoppen ...

rief unser bester Freund zur Begrüßung: „Befreiung!“

„Wie denn, was denn?“, wollte mein Nachbar wissen. „Warst du eingeeengt oder unterm Pantoffel?“, frozelte mein Vis-à-Vis. „Jetzt ist es öffentlich und von den Modezonen abgesegnet“, dozierte der Nörgler: „endlich auch im Anzug: ohne Krawatte.“

„Das ist wohl eine Befreiung“, mein Nachbar war erleichtert. „Ist doch ein alter Hut“, erklärte mein Vis-à-Vis, „schon seit Jahren sieht man selbst hohe Politiker und Wirtschaftler ohne Krawatten.“

„Ja schon, aber es fehlte der Segen der Mode-Kings und der Damenwelt“, mein Nachbar war gut informiert. „Aber die Damen waren fast immer ohne Krawatten, im Gegenteil, sie hatten immer tiefere Dekolletés“, unser Nörgelmann kam auf den Kern seiner Feststellung, „wer ist mehr erkältet: die eingepackten Männer mit Kragen, Krawatten und Anzug oder die Damen mit Freiluftkleidung?“

„Erstaunlich“, so mein Nachbar, „die Damen sind resistenter in Sachen Erkältung“, stellte mein Vis-à-Vis fest. „So gut, so schön, dann müssten wir Männer in kurzer Hose und Unterhemd auf die Prunksitzung gehen“, mein Nachbar stellte sich das Ganze gerade wohl in der Realität vor.

„Aber was macht dann unsere Textil-Industrie - Pleite? Reicht doch schon mit dem Krawatten-Verzicht – oder?“

meint Ihr Dämmereschöppler

Rudolph Hanke

Beringung der Monheimer Jung-Störche

Herr Saliger, ehrenamtlicher Mitarbeiter der Vogelwarte Radolfszell und der Storchenbeauftragte der Stadt Monheim, Wolfgang Wild, nahmen am Dienstag, den 02.06.2020, die Beringung der Jungstörche in Monheim vor. Bei dieser Gelegenheit wurden die Jungstörche gewogen – jeder der drei Störche wiegt zwischen 2,7 und 2,9 Kilogramm – und untersucht: Laut Herrn Saliger sind sie altersmäßig sehr gut entwickelt und gesund.



LW-FLYERDRUCK.DE

Ihre Onlinedruckerei von LINUS WITTICH Medien

Die Störche in Deutschland werden seit 2003 mit dem ELSA-Ring beringt (European Laser Signed Advanced Ring). Das sind laser-beschichtete Kunststoffringe (schwarzer Ring mit weißer Schrift) mit einem Buchstaben-Ziffern-Code (Ringnummer), der senkrecht angeordnet 4 mal erscheint und mit einem Teleskop bis auf etwa 200 Meter Entfernung abgelesen werden kann. Drei Seiten des Ringes tragen das Kürzel für die Beringungszentrale und eine Seite trägt die Post- und E-Mail-Adresse für Finder. Die Beringung der Jungstörche (ab der 3./4. Lebenswoche), muss spätestens bis zur 6./7. Lebenswoche erfolgen, weil sie danach nicht mehr in die Akinese (Totstellreflex) fallen und die Gefahr besteht, dass sie vor Aufregung aufstehen, weg kriechen, zuschnappen oder aus dem Nest hüpfen. Durch die Beringung ist es möglich, die Störche in ihren Brutgebieten und auf den Zugwegen zu identifizieren und so ihren Lebenslauf zu erforschen.



Jeder der drei Störche wiegt zwischen 2,7 und 2,9 Kilogramm

Die Daten über die Jungtiere und deren Ringnummern werden in den bekannten Beringungszentralen / Vogelwarten Helgoland (Wilhelmshaven), Hiddensee (Güstrow) und Radolfzell gespeichert und können dort abgefragt werden. Totfunde beringter Vögel sollten direkt an eine der drei deutschen Beringungszentralen gemeldet werden! (Informationen von der Webseite www.storchenelke.de)

Ein herzlicher Dank ergeht an die Freiwillige Feuerwehr Monheim, an Tobias Ferber und Matthias Stahl, welche die Aktion tatkräftig mit der Drehleiter unterstützten!

(Peter Ferber)



Herr Saliger ehrenamtlicher Mitarbeiter der Vogelwarte Radolfzell und Wolfgang Wild



Mit der Drehleiter geht es nach oben

Agentur für Arbeit - Telefonaktion am 17.06.2020 zum Thema „Für eine Ausbildung / Umschulung ist man nie zu alt“

Aufgrund der aktuellen Situation finden in der Agentur für Arbeit Donauwörth keine Vorträge statt. Da das Thema Ausbildung und vor allem das Thema „Für eine Ausbildung / Umschulung ist man nie zu alt“ der Beauftragten für Chancengleichheit am Arbeitsmarkt, Jessica Graf, sehr am Herzen liegt, bietet Sie dazu am 17.06.2020 von 09:00 – 12:00 Uhr eine Telefonberatung an.

Es gibt viele Gründe, beruflich noch einmal so richtig durchzustarten. Man möchte nach einer langen Familienpause wieder in das Arbeitsleben einsteigen oder man merkt nach Jahren im Job, dass man gar nicht das macht, was man eigentlich will. Oder man möchte einfach etwas Neues ausprobieren. Egal was es ist, das Alter sollte einen nie davon abhalten diesen Schritt zu wagen - denn für eine Ausbildung ist man nie zu alt!

Im Rahmen dieser Telefonaktion beantwortet die Beauftragte für Chancengleichheit am Arbeitsmarkt unter anderem Fragen zu folgenden Themen:

- Gibt es Altersgrenzen bei Ausbildungen?
- Wie stehen die Chancen, einen Ausbildungsplatz zu bekommen?
- In welchen Branchen und Ausbildungsberufen stehen die Chancen gut einen Ausbildungsplatz zu erhalten?
- Gibt es für ältere Auszubildende eine Förderung durch die Agentur für Arbeit?
- ...

„Ich möchte alle, die über das übliche Ausbildungsalter hinaus sind und noch keine abgeschlossene Ausbildung haben oder eine neue Ausbildung anstreben ermutigen, sich telefonisch zu melden“, so Jessica Graf.

Interessierte können sich daher am **Mittwoch, den 17.06.2020 von 09:00 – 12:00 Uhr** unter 0906/788-316 bei Frau Jessica Graf, Beauftragte für Chancengleichheit am Arbeitsmarkt der Agentur für Arbeit Donauwörth informieren.

Amt für Ernährung, Landwirtschaft und Forsten Nördlingen

Informationsabend für die „Fachschule für Ernährung und Haushaltsführung 2020-2022“ am Dienstag, 23. Juni 2020 um 19:30 Uhr (ca. 2 Std.) in der Aula, Nördlingen, Oskar-Mayer-Str. 51

Bitte melden Sie sich zum Info-Abend an: Tel. 09081 2106-0 oder E-Mail

poststelle@aelf-nd.bayern.de; damit ausreichend Sitzplätze mit Abstand vorhanden sind.

Beim Kommen, bitte Mund-Nasen-Schutz tragen.

An diesem Abend werden wir Sie über Ziele und Unterrichtsinhalte unserer Schule, über Unterrichtszeiten, Kosten und Anmeldeformalitäten informieren und Ihnen unsere Räume zeigen.

Schulbeginn geplant: Mi, 02.09.2020

Auf Vorgaben wegen der Pandemie, werden wir flexibel reagieren
Voraussichtliches Schulende: Mai 2022

Wir freuen uns auf Ihr Kommen!

Nähere Informationen erhalten Sie auch gern telefonisch:
09081/ 2106 0

und auf der Homepage: www.aelf-nd.bayern.de



**Kurz vor Annahmeschluss
laufen bei uns die Telefone heiß!**

Geben Sie Ihre Anzeige rechtzeitig vor Annahmeschluss auf

Das ideale Bett hat System

Richtig liegen, erholsam schlafen

von Hannelore Meßmer, zertifizierte Schlafberaterin

Menschen unterscheiden sich bekannterweise in Länge, Gestalt und Gewicht. Bei der Kleidung gibt es aus diesem Grund verschiedene Größen, bei Betten scheint eines für alle zu passen.

Das „rückenfreundliche Bett“ löst die Aufgabe, jeden Körper in allen Lagen richtig zu stützen und für ein angenehmes Liegegefühl zu sorgen. Bettsysteme bestehen aus einer flexib-

len Unterfederung, dem Tellerrost und einer genau darauf abgestimmten Matratze. Rahmen und Matratze bilden so ein perfekt eingespieltes „Duo“.

Hochwertige Bettsysteme lassen sich außerdem jederzeit individuell dem Benutzer anpassen. Unsere Naturbettsysteme bieten größtmöglichen Schutz für Wirbelsäule und Bandscheiben. Hmmm, wie gut das tut!

Wohltuenden Schlaf wünscht Ihnen Ihre Hannelore Meßmer





Bei Neukauf eines **RELAX**-Bettsystems mit Matratze und Auflage!

Ihr Experte für Naturschlafsysteme und Schlafberatung, Möbel aus Zirbenholz, wertvolle Unikate und einzigartige Tische aus Massivholz sowie Besonderes.



Meßmer
GESUND SCHLAFEN UND WOHNEN

Donauwörther Straße 39. 86653 Monheim
Telefon 09091 5979. info@messmer-moebel.de
www.messmer-natuerlich.de



~~Covid-19~~
Comeback '20

WIEDERERÖFFNUNG WIEDERERÖFFNUNG WIEDERERÖFFNUNG

Endlich dürfen Geschäfte wieder öffnen!
Damit das so bleibt, haben wir die passenden Corona-Schutz-Produkte für Sie.



LW-FLYERDRUCK.DE
Ihre Onlinedruckerei von LINUS WITTICH Medien

☎ 09191 72 32 88
🌐 www.LW-flyerdruck.de



**EIN LEBEN
VERÄNDERN!**

Mit einer Patenschaft können Sie Kinderarbeit bekämpfen.

„WERDEN SIE PATE!“

Plan International Deutschland e.V.
www.plan.de

PLAN
INTERNATIONAL
Gibt Kindern eine Chance



Bichler GmbH
Kfz-Werkstätte

Kraftfahrzeuge/Zweiräder/Zubehör
Tel./Fax: 09091/431
Handy: 0174/1405063
86653 Monheim
Rothenberg 8



Bausteine zum Glück.

Mit Ihrer Spende unterstützen Sie den Bau neuer SOS-Einrichtungen in Deutschland und schenken Kindern das Allerwichtigste – ein Zuhause. Deshalb ist Ihre Hilfe mehr als ein finanzieller Beitrag:
ein Baustein zum Glück.

SOS-KINDERDORF

Jetzt spenden!
sos-kinderdorf.de

SOS-Kinderdorf – weil Kinder ein Zuhause brauchen.

Exklusive, barrierefreie Neubauwohnungen zu vermieten (Erstbezug)

Ab Juli 2020 vermieten wir 5 exklusive, lichtdurchflutete und zu 100 % barrierefreie 2- und 3-Zimmer-Wohnungen in stadtnaher Lage in Monheim.

- Wohnung 1: 3 Zimmer EG-Wohnung nach Süd-West, ca. 113 m² Wohnfläche, Terrasse ca. 20 m², Gartenanteil ca. 160 m²
- Wohnung 2: 3 Zimmer EG-Wohnung nach Süden, ca. 87 m² Wohnfläche, Terrasse ca. 8 m², Gartenanteil ca. 30 m²
- Wohnung 3: 2 Zimmer EG-Wohnung nach Süden, ca. 63 m² Wohnfläche, Terrasse ca. 8 m², Gartenanteil ca. 23 m²
- Wohnung 4: 3 Zimmer EG-Wohnung nach Süd-Ost, Wohnfläche ca. 112 m², Terrasse ca. 30 m²
- Wohnung 6: 2-3 Zimmer Penthouse-Wohnung nach Süd-Ost, Wohnfläche ca. 103 m², Dachterrasse ca. 37 m²

Hochwertig eingerichtete offene Küchen in allen Wohnungen. Bäder mit Dusche, WC, möbliertem Waschplatz, Spiegelschrank, bzw. Lichtspiegel und Handtuchheizkörpern.

Bodenbeläge in moderner Eicheoptik. Tiefgarage, Fahrradabstellraum, Kellerabteil und Fahrstuhl.

Mietpreis je nach Ausstattungsgrad ab 10 Euro/m² plus Nebenkosten, Tiefgaragenstellplatz 50 Euro.

Ansprechpartner:

Dieter Walter, Tel. 09091/502-580, E-Mail: dieter.walter@hama.de

Christoph Thomas, Tel. 0151/18814104, E-Mail: christoph.thomas@hama.de

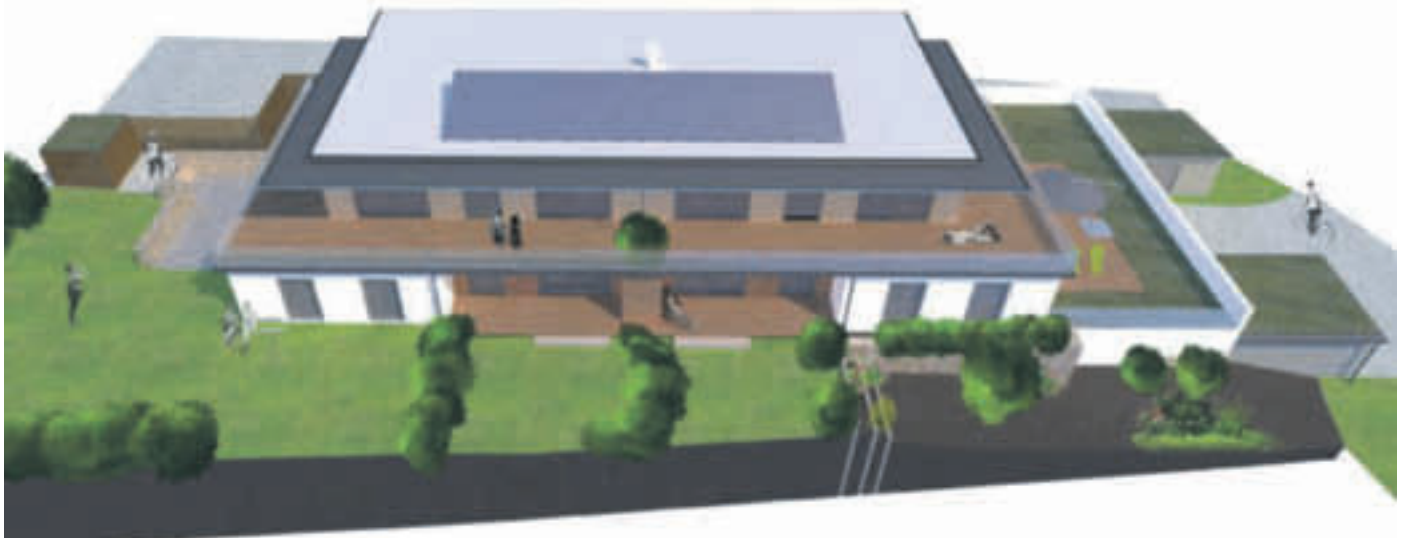

Her mit dem Schatten

(djd-k). „Balkonien“ und „Terrassen“ dürften im Sommer 2020 bei den Bundesbürgern als Urlaubsziel besonders hoch im Kurs stehen. Das private Reich im Grünen bietet jede Menge Freiraum für die gewünschte Erholung. Zu ärgerlich ist es da, wenn ein plötzlicher Regenguss den Plänen für den Grillabend einen Strich durch die Rechnung macht. Eine Markise als vielseitiger Wetterschutz und Schattenspender verlängert die

Freiluftsaison erheblich - und wertet Balkon oder Terrasse auch optisch auf. Bei Jalousity etwa wird jedes Modell nach Maß gefertigt. Die Kunden können aus einer Vielzahl an Varianten, Farben und Formen wählen, auf Wunsch sorgt ein Motorantrieb für mehr Komfort. Nützliche Tipps rund um die Markise gibt es in den bundesweit über 30 Filialen sowie unter www.jalousicity.de.

Bei Virenwellen gut gewappnet

(djd-k). Krankheitserreger sind allgegenwärtig. Nicht nur in der kühlen Jahreszeit machen meist durch Viren und Bakterien verursachte Atemwegserkrankungen vielen Menschen zu schaffen, sondern auch im Sommer. Vorbeugen lässt sich mit Hygienemaßnahmen: häufig die Hände waschen, nicht ins Gesicht fassen, Abstand zu Erkrankten halten, in die Armbeuge niesen, den Haushalt sauber halten und regelmäßig lüften.

Einen vollkommenen Schutz gibt es aber nicht, deshalb ist gegen schwere Erkrankungen eine Impfung sinnvoll - mehr dazu unter www.impfen.de. Gerade die „Kinderkrankheit“ Keuchhusten wird oft unterschätzt, dabei kennt sie keine Altersgrenzen. Die Ständige Impfkommission (STIKO) empfiehlt deshalb eine einmalige Auffrischimpfung für Erwachsene bei der nächsten Tetanus-Diphtherie-Impfung.

		5	4					
3	4					5		
6	7		9		3			
	5	6	1			4		
8	3	1		7		6	2	9
		4			8	5	3	
			7		6		8	4
			2				5	7
					9	2		

2	1	5	4	6	7	8	9	3
3	4	9	2	1	5	7	6	2
4	6	3	2	8	1	9	5	7
1	9	2	7	5	6	3	8	4
7	2	4	6	9	8	5	3	1
8	3	1	5	7	4	6	2	9
9	5	6	1	3	2	4	7	8
6	7	8	9	2	3	1	4	5
3	4	9	8	1	5	7	6	2
4	6	3	2	8	1	9	5	7
1	9	2	7	5	6	3	8	4
7	2	4	6	9	8	5	3	1
8	3	1	5	7	4	6	2	9
9	5	6	1	3	2	4	7	8

LW-FLYERDRUCK.DE

Ihre Onlinedruckerei von LINUS WITTICH Medien

Sumpf, Schiarn	Hong der Elbflaue	ein Nadelbaum	norsche Hauptstadt	große Streichinstrumente	besitzendes Fürwort	steuern, leben	Leichtathlet	kulturreller Vorfall	englischer Seeheld
→			Haushaltsverial	→					→
nicht berittener Steinkämpfer	altgriechischer Stadtstaat	iberisches Denken					Amstracht	→	Kb-Z. Kompten
chemisches Element			Ruf beim Steinkampf		Fraunname	Warengetell			
→				Stadtteil von Gelsenkirchen	früher als			an keinem Ort	
→		nordamerikanischer Indianer	weillicher Kuhler			Ernährungsplan	griechische Vorsilberne		
Flußbehinderung	US-Schauspieler (Meryl)	Hauptstrom Pakistans			Flusspole	Lisbretter			
→			Zerkaum an Uniformen	britische Prinsinn			stark metallhaltiges Mineral		ägyptischer Totengott (Falke)
Fenstervorhang		Stadt am Neckar	Luftkühler				Laubstärke		französische Königsanrede
→				Rosenschlange		Tropenstrauch	chilische Währung		
Neumburger Dorffigur	ein Kesselleder								
→				kleines Längenmaß (Abb.)	Ausruf	Arbeitsweise			
→			einfaßer Höcker				polnischer Name der Oder		
wicht völlig	italienische Handlung						besitzendes Fürwort		



LINUS WITTICH

Lokal informiert. Druck. Internet. Mobil.



Ich bin für Sie da...

Carmen Engel

Ihr Verkaufsdienst

Wie kann ich Ihnen helfen?

Tel.: 09191 723260

Fax. 09191 723242
c.engel@wittich-forchheim.de
www.wittich.de

Anzeigenwerbung | Beilagenverteilung | Drucksachen

LINUS WITTICH. Unser Service auf einen Blick.

Haben Sie Fragen unabhängig von einer Anzeigenschaltung?
Dann sind unsere weiteren Servicebereiche gerne für Sie da!*

Tel.-Nr. 09191 7232-

Angelegenheit	Durchwahl
Abonnements vertrieb@wittich-forchheim.de	-35 / -17
Aufträge/Rechnungen anzeige@wittich-forchheim.de	-13 / -20
Mahnungen fakturierung@wittich-forchheim.de	-13 / -20
Privatanzeigen service@wittich-forchheim.de	-25 / -31
Redaktion redaktion@wittich-forchheim.de	-25 / -31
Reklamation bzgl. Verteilung - Blätter A – M - Blätter N – Z reklamation@wittich-forchheim.de	-40 -27
Allgemeine Servicefragen service@wittich-forchheim.de	-0

Viele weitere Informationen finden Sie auch online unter: www.wittich.de

*Telefonische Geschäftszeiten:
Mo. - Do. 7.30 – 16.30 Uhr, Fr. 7.30 – 13.30 Uhr



Urlaub 2020 in Thüringen



Pension***
Grünes Herz
Inh. Ramona Deterding

Untere Töpferstr. 11
99438 Tonndorf
Tel. 036450/3800 · Fax: 38031
gruenesherz@live.de
www.gruenesherz-tonndorf.de

- 8 Doppelzimmer
- 2 Zweibettzimmer
- Zweibettzimmer rollstuhlgerecht
- Alle Zimmer mit WC und Dusche
- 2 gemütliche Gasträume mit Terrasse
- Sauna, Fitnessraum
- 1,5 km zur Avenida Therme u. Kletterwald



Erfurt ← 20 km Tonndorf 18 km → Weimar

Urlaub in der Feengrottenstadt Saalfeld/Saale in Thüringen



**ab 2 Übernachtungen mit reichhaltigem Frühstück
für 42,50 € pro Person**

Buchbar in den 3-Sterne-Hotels

- * Hotel ASTERRA (info@hotelasterra.de)
- * Hotel Am Hohen Schwarm (saalfeld@schwarmhotel.de)
- * Hotel Mellestollen (info@mellestollen.de)
- * Ferienwohnung Weidler (weidlerfoto@arcor.de)

Gültig ab sofort bis Ende Juni und Oktober / November 2020

Weitere Angebote finden Sie unter: www.saalfeld-urlaub.de

Investieren Sie in Familie.



Als SOS-Pate investieren Sie schon mit 1 € am Tag in wahre Werte:
zum Beispiel ein liebevolles Zuhause.

**Jetzt SOS-Pate
werden!**
www.sos-kinderdorf.de





Fenster
HausTüre
TerrassenDach
WinterGarten
Rollladen

KIPF & SOHN
 Aussichtsreiche
 Meisterwerke.

Jeden Sonntag
 Schausonntag
 13 bis 17 Uhr

www.kipf.de - 91801 Markt Berolzheim - 0 91 46 / 94 14-0



www.maler-lanzer.de

Lanzer
 Malerbetrieb

Maler Lanzer GmbH & Co. KG
 Georg-Karg-Straße 11
 86655 Harburg
 OT Heroldingen
 Tel. 09080 922820-0
 Fax 09080 922820-9

Jetzt viel schöner wohnen!

Ein individuelles Konzept und kreative gestalterische Ideen.
 So machen wir aus Ihrem Haus einen Wohnraum!

Rufen Sie an: **09091 5952**

EINER. ALLES. SAUBER.®
 Wohnräume in besten Händen



Zimmermeister
 Volker Spenninger
www.einer-alles-sauber.de

Zimmerei - Holzbau Spenninger · Donauwörther Straße 61b · 86653 Monheim

Rückbildungskurs

ab Dienstag, 16. Juni 2020

Tel. **09092 – 966505**

www.hebamme-regina-hoenle.de

Regina Hönle
 HEBAMME



Betonblöcke

EIGNER fertiggbau *solide • vielseitig einsetzbar*

Tel. **09081/293949**

Josef-Eigner-Str. 7, 86682 Genderkingen, info@eigner.de, www.eigner.de



Ab sofort Lieferservice!!!

La Casa Della Pizza Harburg (im Netto Markt)
 Tel. 09080-7389976
 Mo. – Sa. 11.00 bis 21.00 Uhr
 So. 16.30 bis 21 Uhr

Wir freuen uns auf Ihre Bestellung!!
 Jeden 4. Sonntag im Monat Ruhetag (außer Feiertag)



Kurz vor Annahmeschluss laufen bei uns die Telefone heiß!

Geben Sie Ihre Anzeige rechtzeitig vor Annahmeschluss auf

Bleiben Sie schön

Beautiful Aging mit der neuen Naturkosmetik von **Belico**

KENNENLERNBEHANDLUNG (für Neukunden) 39 € statt 79 €

Terminvereinbarung unter 09092/8721 oder 0170/9724732

Hautpflege-Institut
 Hartmann Petra
 staatl. geprüft. Kosmetikerin
 Telefon 09092/8721





Mangoldstr. 8, 86650 Wemding, www.hp-institut.de



MACH MAL 2.

SKODA

Fahrzeugalter in Jahren **x 2**
 = Teilerabatt* in Prozent.

Die ŠKODA Service-Rabattaktion „mal 2“.

Je älter, umso besser. Wenn Ihr ŠKODA schon ein paar Kilometer hinter sich gebracht hat, können Sie jetzt doppelt sparen. Denn bei unserer Service-Rabattaktion „mal 2“ gilt: Fahrzeugalter in Jahren x 2 = Teilerabatt in Prozent*. Fragen Sie uns einfach bei Ihrem nächsten Besuch. Wir beraten Sie gern und machen Ihnen ein individuelles Angebot. ŠKODA. Simply Clever.

* Bezogen auf unsere Preise für ausgewählte ŠKODA Original und Economy Teile. Rabattierung für Fahrzeuge bis Modelljahr 2016 und älter. Wir nennen Ihnen gern das Modelljahr Ihres ŠKODA.

AUTOHAUS LEINFELDER GMBH & CO. KG
ŠKODA Servicepartner
 Bahnhofstrasse 37, 86650 Wemding
 Tel.: 09092-965770, Fax: 09092-9657725
info@autohaus-leinfelder.de

ŠKODA Service